

ELS PATACONS

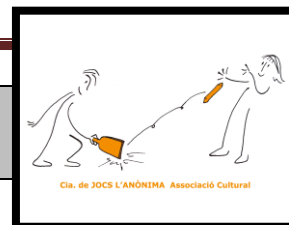

INTRODUCCIÓ HISTÒRICA DE LA JOGUINA

Els patacons (tazos en castellà) és una de les joguines més representatives de la infantesa dels nens del joc al carrer, de generacions d'avis i àvies nostres. Ha estat una joguina cabdal pels nostres infants fins ben entrat els anys seixanta ja que tan podia servir de joguina com de moneda per als nens i això feia que el patacò fos una peça de joc amb un alt valor pels infants. Moltes vegades era un objecte d'aposta per obtenir-ne més amb el risc de perdre els que teníem.

Hi ha una història molt bonica sobre com feien els patacons els infants i que explica que els nens i nenes esperaven que els adults i sobretot els avis llencessin les cartes ja usades de les seves partides al cafè. Normalment quan les cartes molt utilitzades o marcades (per fer trampa) dels avis ja no servien, aquests les donaven als infants i a partir d'aquí ells es construïen els seus patacons.

ABANS DE JUGAR, CONSTRUÏM-LO !

LA JOGUINA DEL PATACÓ

Material: cartes usades o de rebuig de qualsevol baralla de cartes espanyola.

Nombre de jugadors: per la construcció 1 persona, per jugar mínim 2 persones

Tipus de joc / intensitat: joc de desafiament i/o oposició, d'intensitat baixa.

COM EL CONSTRUÏM?

El procediment de construcció l'iniciem partint una carta per la meitat (dibuix 1), quedant-nos amb dues parts iguals. Acte seguit posem els dos trossos en forma de un sobre l'altre (dibuix 2) i dobleguem el tros en posició horitzontal cap enrere i després el tornem a doblegar cap endavant (dibuix 3).

Amb el tros vertical fem el mateix i per últim encaixem el tros que ens queda lliure en la ranura que formen els altres plecs. Cal tenir en compte que les dues cares del patacò han de ser diferents per poder distingir el davant del darrera (dibuixos 4 i 5). Els patacons que queden són la joguina per poder jugar als jocs de la pàgina següent (dibuix 6).



DIBUIX 1

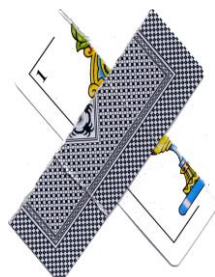

DIBUIX 2



DIBUIX 3

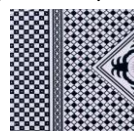

DIBUIX 4



DIBUIX 5



DIBUIX 6: PATACÓ

Document destinat al taller de patacons de la Fira del Joc de Tona.
Editat per Cia l'Anònima de Jocs.

QUE ET SEMBLA SI HI JUGUEM? A QUE PODEM JUGAR AMB PATACONS?

Hi ha molts jocs de patacons que seguidament expliquem:

- 1) Un dels més coneguts és el que anomenem **“picada”** que es tracta de posar el patacò al terra de cara enlaire al qual anomenem patacò base. Cada jugador pica amb els seus patacons sobre aquest patacò base. Si no aconseguim girar-lo, hem de deixar el nostre patacò al terra.
Quan algú aconsegueix girar el patacò base, s'emporta tots els patacons que estan al terra excepte el patacò base.
- 2) Hi ha un altre joc que l'anomenem **“pica paret”** on es marca una línia a terra separada un pam de la paret. Cada jugador té tres patacons i per torns llença un patacò a rebotar contra la paret. Si el patacò queda entre la paret i la ratlla, aquest patacò queda retingut mentre que si el patacò queda més enllà de la línia el seu amo el recupera. Quan hi ha patacons retinguts i un jugador llença el seu patacò i no cau dins llavors aquest jugador s'emportarà el seu patacò i tots els que hi hagi dins retinguts. El joc acaba quan els jugadors marquin o quan ja no quedin patacons per jugar a algun dels jugadors. (aquest és el joc que jo inclouria en l'espai de carrer com a representant del patacò i que els infants es facin un o varis patacons).
- 3) Un altre joc on podem utilitzar els patacons és el joc del **canut o tella**, posant els patacons sobre una superfície cilíndrica i intentant tombar tants patacons com hi posem en un màxim de tres tirades.



- 4) També podem utilitzar els patacons per jugar a la xarranca, o al set i mig. Per jugar al joc del **7 i mig** es tracta de llençar el patacò a sobre d'un tauler de 7 i ½ (veure dibuix adjunt) tantes vegades com faci falta sense passar-se de 7 i ½ . El jugador pot plantar-se quan consideri oportú sempre que no es passi de 7i ½.

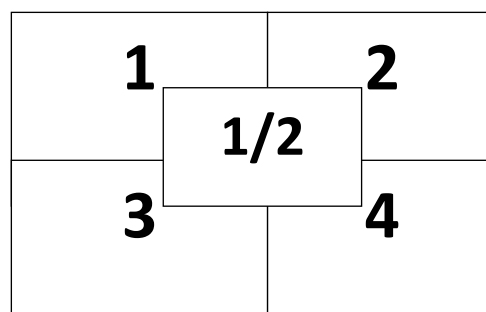

Dibuix del joc del 7i ½.